รอชัดๆ แล้วซัดตาม ก็ไม่สาย

สิทธิพร เจเในเมือง (เลขที่ 004858)
โทร. 02-659-8026, 02-659-8028
E-mail : sittiporn@uobkayhian.co.th

SET Index 1,387.33 +1.06

Value 31,776

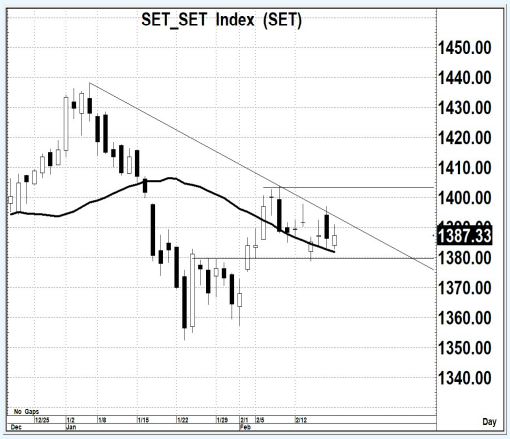

Source : Aspen

Sentiment & Signal

– วันวาน เป็นอย่างไร

มีการแกว่งแคบๆ เหมือนยังลังเลในทิศทาง แต่ก็ยังมองได้ว่า การแกว่งตัวดังกล่าว ยังคงอยู่ภายใต้โครงสร้าง และสัญญาณของเครื่องมือแนวโน้มที่เป็นเชิงลบ... การปิดบวก ยังไม่ช่วยอะไร

– วันนี้ จะเล่นทางไหน

หากจะลบภาพสัญญาณที่เป็นแนวโน้มในเชิงลบที่เห็นนี้ ต้องผ่านขึ้นไปยืน 1400 ให้ได้ตลอดรอดฝั่ง จึงจะมีทางขึ้นรอบใหม่ แต่หากหลุด 1380 ก่อน จะลงแรง...(ระยะ 1-2 วันนี้ อาจจะซัด)

แนวรับ 1,380-1,378 แนวต้าน 1,400-1,405 ตัดขาดทุน 1,368 : *น้ำหนักทิศทางระยะสั้น... **แกว่ง ๆ***

Pick of The day

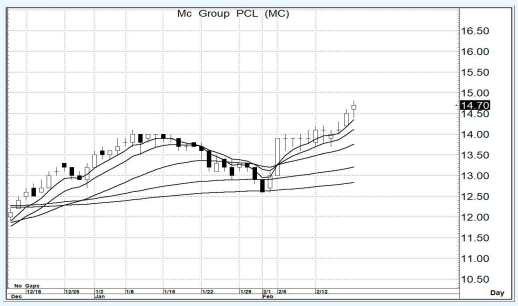

Source : Aspen

MC

– ความเห็น

โครงสร้างการแกว่งตัวระยะสั้น เป็นแนวโน้มขาขึ้นชัดเจน และ รูปแบบของ MA. อยู่ในภาวะของการเป็นกระทิง การจะคาดหวังการขึ้นแบบต่อเนื่อง ก็ยังคงคาดหวังได้

แนวรับ 14.7-14.5 แนวต้าน 16.5-17.0 ตัดขาดทุน 13.9

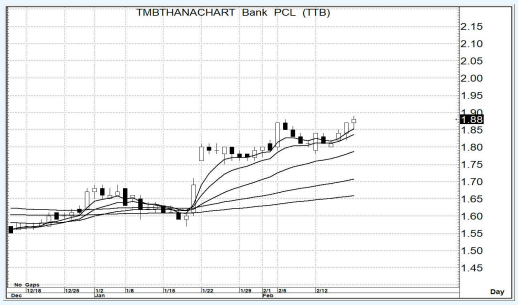

Source : Aspen

TTB

– ความเห็น

ทั้งโครงสร้างระยะสั้น และระยะกลาง ยังเป็นแนวโน้มขาขึ้น แถมด้วยรูปแบบของ MA. ก็ยังเป็นภาวะกระทิง ด้วยเช่นกัน การจะหวังการขึ้นต่อเนื่อง ก็ยังสามารถจะคาดหวังได้

แนวรับ 1.88-1.86 แนวต้าน 2.10-2.20 ตัดขาดทุน 1.79

รายงานฉบับนี้จัดทำขึ้นโดยข้อมูลเท่าที่ปรากฏและเชื่อว่าเป็นที่น่าเชื่อถือได้แต่ไม่ถือเป็นการยืนยันความถูกต้องและความสมบูรณ์ของข้อมูลนั้นๆ โดยบริษัทหลักทรัพย์ ยูโอบี เคย์ เฮียน (ประเทศไทย) จำกัด (มหาชน) ผู้จัดทำ ขอสงวนสิทธิ์ในการเปลี่ยนแปลงความเห็น หรือประมาณการณ์ต่างๆ ที่ปรากฏในรายงานฉบับนี้ โดยไม่ต้องแจ้งล่วงหน้า รายงานฉบับนี้มีวัตถุประสงค์ เพื่อใช้ประกอบการตัดสินใจของนักลงทุน โดยไม่ได้เป็นการชี้นำชักชวนให้นักลงทนทำการซื้อหรือขายหลักทรัพย์ หรือตราสารทางการเงินใดๆ ที่ปรากฏในรายงาน