# รอต่ำๆ น่าจะได้เปรียบกว่า

สิทธิพร เจนในเมือง (เลขที่ 004858)
โทร. 02-659-8026, 02-659-8028
E-mail : sittiporn@uobkayhian.co.th

**SET Index** 1,356.54 -13.38

**Value** 48,638

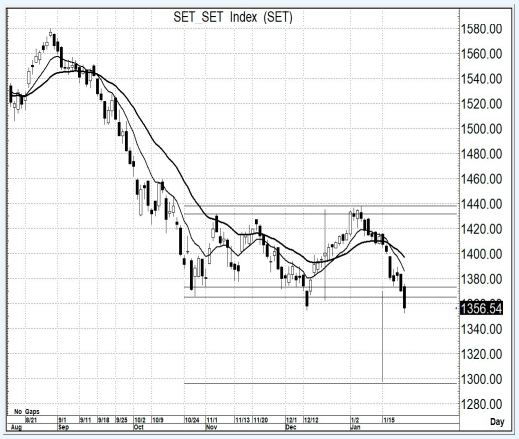


Source : Aspen

## Sentiment & Signal

**- วันวาน เป็นอย่างไร**

ยังคงลงต่อเนื่อง และมีการลงแรงๆ จะเรียกว่า แรงกว่าในวันก่อนหน้า ก็ว่าได้...และที่สำคัญ มีการทำจุดต่ำสุดใหม่ แม้ว่าจะดูต่ำกว่าเล็กน้อย แต่นั่นก็คือส่งสัญญาณเชิงลบ หรือ ขาลงชัดเจน

**- วันนี้ จะเล่นทางไหน**

*ต่อให้ตอนนี้ จะมีการเด้งขึ้นก่อนใดๆ แต่แนวต้านระดับพื้นที่ 1375-1380 หากยังไม่ผ่านไปได้ แนวโน้มการลงตามภาพนี้จะลงได้ลึกๆ พอสมควร แต่แนวรับแรกๆ ที่สุ้นเด้ง ก็คือ 1300+/-*

**แนวรับ 1,340-1330 แนวต้าน 1,375-1,380 ตัดขาดทุน -,---** : *น้ำหนักทิศทางระยะสั้น...* **เชิงลบ**

# Pick of The day

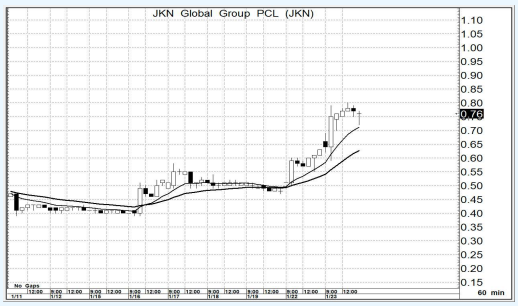


Source : Aspen

## JKN

**- ความเห็น**

ภาพนี้ เป็นภาพของกราฟรายนาที เพื่อมองโอกาสของการจะเก็งกำไรระยะสั้นๆ ซึ่งก็ถือว่ายังพอทำได้ แต่ก็ต้องเน้นว่า ไม่ควรลงมาต่ำกว่า 0.70 ก่อนด้วย การเก็งกำไรจึงจะคาดหวังทางขึ้นได้

**แนวรับ 0.76-0.72 แนวต้าน 0.90-1.00 ตัดขาดทุน 0.69**

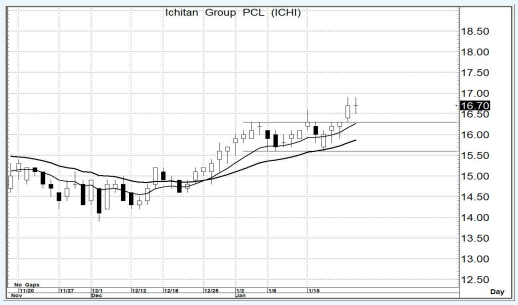


Source : Aspen

## ICHI

**- ความเห็น**

โครงสร้างการแกว่งตัว และรูปแบบราคา อีกทั้งสัญญาณจาก MA. ยังถือว่าอยู่ในแนวโน้ม ที่เป็นเชิงบวก แปลว่า ยังน่าจะรอ หรือ คาดหวังการขึ้นต่อได้ หากไม่ต่ำกว่า 16.30 ลงมาเสียก่อน

**แนวรับ 16.7-16.4 แนวต้าน 19.5-20.0 ตัดขาดทุน 16.2**

รายงานฉบับนี้จัดทำขึ้นโดยข้อมูลเท่าที่ปรากฏและเชื่อว่าเป็นที่น่าเชื่อถือได้แต่ไม่ถือเป็นการยืนยันความถูกต้องและความสมบูรณ์ของข้อมูลนั้นๆ โดยบริษัทหลักทรัพย์ ยูโอบี เคย์ เฮียน (ประเทศไทย) จำกัด (มหาชน) ผู้จัดทำ ขอสงวนสิทธิ์ในการเปลี่ยนแปลงความเห็น หรือประมาณการณ์ต่างๆ ที่ปรากฏในรายงานฉบับนี้ โดยไม่ต้องแจ้งล่วงหน้า รายงานฉบับนี้มีวัตถุประสงค์ เพื่อใช้ประกอบการตัดสินใจของนักลงทุน โดยไม่ได้เป็นการชี้นำชักชวนให้นักลงทนทำการซื้อหรือขายหลักทรัพย์ หรือตราสารทางการเงินใดๆ ที่ปรากฏในรายงาน