

## SET 50 Index Future (Morning)

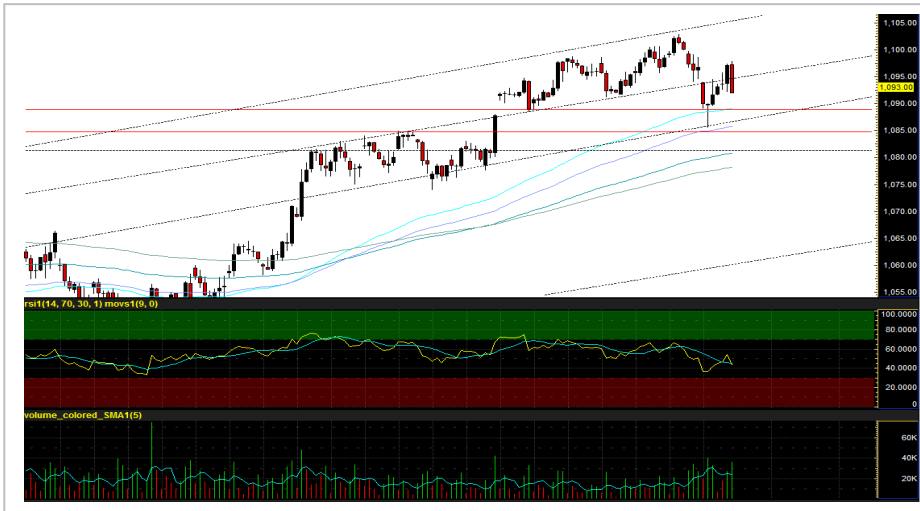

Source: Bisnews

### ภาพรวมการลงทุนอยู่ในเชิงลบ คาดตลาดยังพักฐานต่อ

เราประเมินทิศทางหุ้นโลกมีโอกาสผันผวนเชิงลบต่อเนื่องจากปลายสัปดาห์ก่อนหลังยังไม่พบปัจจัยบวกใหม่ที่จะเข้ามาช่วยหักล้าง ประกอบกับในสัปดาห์นี้ตลาดมีหลายปัจจัยเสี่ยงที่ต้องติดตามซึ่งคาดว่าจะส่งผลให้แรงซื้ออาจชะลอตัวในระยะสั้นเพื่อรอประเมินผลกระทบ ไม่ว่าจะเป็น การเจรจาข้อตกลงการค้าระหว่างเจ้าหน้าที่ระดับสูงของจีน-สหรัฐฯ ในวันที่ 14-15 ก.พ., ความไม่แน่นอนเกี่ยวกับการผ่านร่างงบประมาณของสหรัฐฯ ที่อาจนำไปสู่การปิดหน่วยงานราชการหลังวันที่ 15 ก.พ., ภาวะชะงักงันทางการเมืองจาก Brexit, การรายงานตัวเลขเงินเฟ้อสหรัฐฯ, รวมถึง ถ้อยแถลงประธานเฟดในวันที่ 13 ก.พ. ขณะที่ปัจจัยภายในประเทศจะอยู่ที่สถานการณ์การเลือกตั้งเป็นหลัก โดยในวันนี้ทาง กกต. จะมีการพิจารณาข้อกฎหมายต่างๆ เกี่ยวกับการเลือกตั้ง รวมถึงหารือเรื่องประเด็นรายชื่อแคนดิเดตนายกฯ ซึ่งมีโอกาสนำไปสู่การพิจารณาโทษพรรคไทยรักษาชาติที่สุ่มเสี่ยงต่อการทำผิดมาตรา 92(2) และอาจถูกยุบพรรค... ทั้งนี้ เราประเมิน S50H19 พักฐานต่อ โดยให้แนวรับที่ 1088-1085 จุด และแนวต้านที่ 1100 จุด

**กลยุทธ์ :** สำหรับนักลงทุนเปิดสถานะ Long บริเวณ 1088-1085 จุด ตามบทวิเคราะห์วันที่ 8 ก.พ. ยังแนะนำให้ถือต่อตราบิตที่ดัชนีไม่หลุดลงต่ำกว่า 1085 จุด โดยมีเป้าหมายการทำกำไรระยะสั้นอยู่ที่ 1100 จุด และระยะยาวที่ 1110 จุด... ขณะที่นักลงทุนที่ยังไม่มีสถานะแนะนำเพียง wait & see

### Recommendation

WAIT & SEE

Open	-
Stop loss	< 1085
Target	1100-1102
<b>TRADING RANGE</b>	
Support	1088 / 1085
Resistance	1095 / 1100

นักวิเคราะห์สัญญาซื้อขาย

ล่วงหน้า

ชัยวัฒน์ อาศิระวิชัย

02-659-8301

นักวิเคราะห์หลักทรัพย์,

ผู้ช่วยนักวิเคราะห์สัญญาซื้อขาย

ล่วงหน้า

ทรงศิน กลิ่นถนอม

02-659-8025

### Recommend Portfolio

Date	Symbol	Order	Price	Point change	Status
11 Feb 19	S50H19	-	-	-	-

รายงานฉบับนี้จัดทำขึ้นโดยข้อมูลเท่าที่ปรากฏและเชื่อว่าเป็นที่น่าเชื่อถือได้แต่ไม่ถือเป็นการยืนยันความถูกต้องและความสมบูรณ์ของข้อมูลใดๆ โดยบริษัทหลักทรัพย์ ยูเอสบี เคย์เฮียน(ประเทศไทย) จำกัด (มหาชน) ผู้จัดทำ ขอสงวนสิทธิ์ในการเปลี่ยนแปลงความเห็นหรือประมาณการในด้านต่างๆ ที่ปรากฏในรายงานฉบับนี้ โดยไม่ต้องแจ้งล่วงหน้า รายงานฉบับนี้มีวัตถุประสงค์เพื่อใช้ประกอบการตัดสินใจของนักลงทุน โดยไม่ได้เป็นการชี้นำ ชักชวนให้นักลงทุนทำการซื้อหรือขายหลักทรัพย์ หรือตราสารทางการเงินใดๆ ที่ปรากฏในรายงาน

GOH19 (Morning)

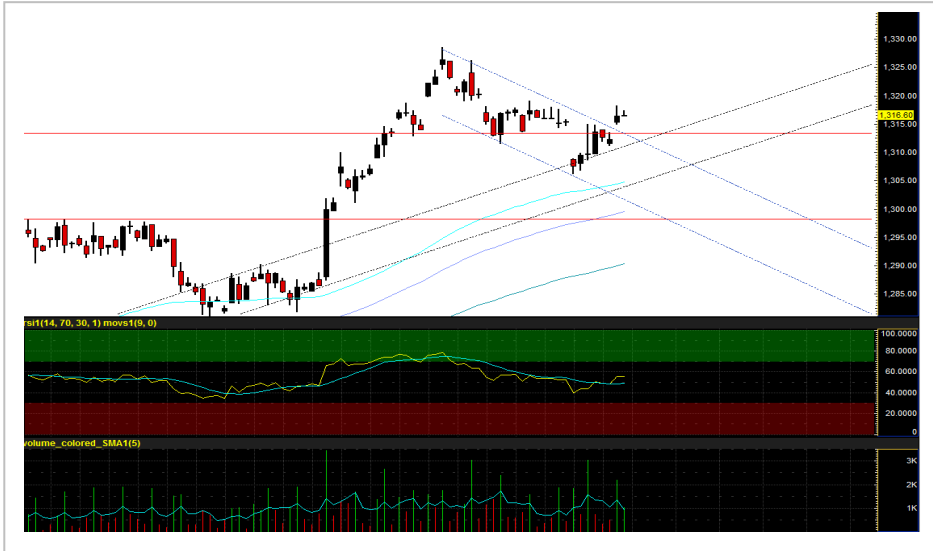

Source: Bisnews

Recommendation

LONG

Open Long	1314-1315
Stop loss	< 1310
Target	1320-1325
<b>TRADING RANGE</b>	
Support	1309 / 1310
Resistance	1320 / 1325

ความกังวลที่เพิ่มขึ้นในตลาด ยังช่วยหนุนโมเมนตัมราคาทองเป็นบวกต่อเนื่อง ตราบใดที่ราคา Gold spot สามารถประคองตัวเหนือ 1300 จุด ได้ โมเมนตัมยังคงเป็นขาขึ้น ด้วยน้ำหนักของปัจจัยลบต่างๆ ไม่ว่าจะเป็น ความเสี่ยงต่อเศรษฐกิจโลกที่โตชะลอ, การเจรจาข้อตกลงการค้าที่ยังมีความไม่แน่นอน, ภาวะชะงักงันทางการเมืองจาก Brexit, ความไม่แน่นอนเกี่ยวกับการผ่านร่างงบประมาณสหรัฐฯ ที่อาจนำไปสู่การปิดหน่วยงานราชการอีกครั้งหลังวันที่ 15 ก.พ. ที่ยังคงเกื้อหนุนให้นักลงทุนเลือกถือครองทองคำแทนสินทรัพย์เสี่ยงอื่นในระยะสั้น อย่างไรก็ตาม เราแนะนำให้ติดตามถ้อยแถลงประธานเฟดรวมถึงตัวเลขเงินเฟ้อสหรัฐฯ ในวันที่ 13 ก.พ. เนื่องจากจะส่งผลต่อทิศทางเคลื่อนไหวของค่าเงินเหรียญ ซึ่งกระทบโดยตรงต่อราคาทองคำในเชิงความถูกแพงสำหรับผู้ถือครองเงินสกุลอื่น

**กลยุทธ์ :** สำหรับนักลงทุนที่เปิดสถานะ Long บริเวณ 1315-1313 จุด ตามบทวิเคราะห์ วันที่ 8 ก.พ. ยังแนะนำให้ถือต่อตราบใดที่ดัชนีไม่หลุดลงต่ำกว่า 1306 จุด โดยมีเป้าหมายในการทำกำไรอยู่ที่ 1320-1325 จุด... ขณะที่นักลงทุนที่ยังไม่มีสถานะอาจพิจารณาทยอยเปิด Long บริเวณ 1314-1315 จุด ตัดขาดทุนหากดัชนีลงต่ำกว่า 1310 จุด

นักวิเคราะห์สัญญาซื้อขาย  
ล่วงหน้า

ชัยวัฒน์ อาศิระวิชัย

02-659-8301

นักวิเคราะห์หลักทรัพย์,  
ผู้ช่วยนักวิเคราะห์สัญญาซื้อขาย  
ล่วงหน้า

ทรรดิน กลิ่นถนอม

02-659-8025

Recommend Portfolio

Date	Symbol	Order	Price	Point change	Status
11 Feb 19	GOH19	Open Long	1314-1315	-	Pending

รายงานฉบับนี้จัดทำขึ้นโดยข้อมูลจากปรากฏและข่าวตามหน้าของสื่อ แต่ไม่เป็นการยืนยันความถูกต้องและความสมบูรณ์ของข้อมูลใดๆ โดยบริษัทหลักทรัพย์ ยูเอช เคียฮัน (ประเทศไทย) จำกัด (มหาชน) ผู้จัดทำ ขอสงวนสิทธิ์ในการเปลี่ยนแปลงความเห็นหรือประมาณการต่างที่ปรากฏในรายงานฉบับนี้ โดยไม่ต้องแจ้งล่วงหน้า รายงานฉบับนี้ไม่มีวัตถุประสงค์เพื่อใช้ประกอบการตัดสินใจของนักลงทุน โดยไม่ได้เป็นการชี้แนะ ชักชวนให้นักลงทุนทำการซื้อหรือขายหลักทรัพย์ หรือตราสารทางการเงินใดๆ ที่ปรากฏในรายงาน

BCHH19 (Morning)



Source: Bisnews

Recommendation

LONG

Open Long	16.7-16.9
Stop loss	< 16.2
Target	17.6-18
TRADING RANGE	
Support	16.6 / 16.2
Resistance	17.6 / 18

ราคาเบรกแนวต้าน พร้อมมวลกลุ่ม เป็นโอกาส Long เพื่อเก็งกำไรระยะสั้น

ปัจจัยทางเทคนิคเป็นบวกหลังราคาหุ้น BCH เบรกแนวต้านที่ 16.6 บาท พร้อมปริมาณการซื้อขายที่เพิ่มสูงขึ้น... ในด้านปัจจัยพื้นฐานยังแข็งแกร่งจากผลการดำเนินงานของ WMC ที่ดีขึ้น รายได้ที่มีแนวโน้มขยายตัวต่อเนื่อง รวมถึงการเติบโตในระยะยาวที่ได้รับแรงสนับสนุนจากการเปิดโรงพยาบาลใหม่อีกหลายแห่งในช่วง 2563-2564 ขณะที่ ด้วยจุดเด่นของรายได้ที่กระจายตัวในกลุ่มประกันสังคมในสัดส่วน 30% ประกอบกับ การเป็นโรงพยาบาลขนาดกลางที่คาดว่าจะได้รับผลกระทบจากมาตรการควบคุมราคาต่ำกว่ากลุ่มโรงพยาบาลขนาดใหญ่

**กลยุทธ์ :** แนะนำเปิดสถานะ Long ที่บริเวณ 16.7-16.9 จุด โดยมีเป้าหมายในการทำกำไรอยู่ที่ 17.6-18 จุด... ตัดขาดทุนหากราคา spot ต่ำกว่า 16.2 บาท

นักวิเคราะห์สัญญาซื้อขาย  
ล่วงหน้า

ชัยวัฒน์ อาศิระวิชัย

02-659-8301

นักวิเคราะห์หลักทรัพย์,  
ผู้ช่วยนักวิเคราะห์สัญญาซื้อขาย  
ล่วงหน้า

ทรรดิน กลิ่นถนอม

02-659-8025

Recommend Portfolio

Date	Symbol	Order	Price	Point change	Status
11 Feb 19	BTSH19	Open Long	16.7-16.9	-	Pending

รายงานฉบับนี้จัดทำขึ้นโดยข้อมูลเฉพาะที่ปรากฏและขอความกรุณาผู้อ่านโปรดอ่านเงื่อนไขการบริการของ UOB KayHian (ประเทศไทย) จำกัด (มหาชน) ผู้จัดทำของสงวนสิทธิ์ในการเปลี่ยนแปลงความเห็นหรือประมาณการต่าง ๆ ที่ปรากฏในรายงานฉบับนี้ โดยไม่ต้องแจ้งล่วงหน้า รายงานฉบับนี้มีวัตถุประสงค์เพื่อใช้ประกอบการตัดสินใจของนักลงทุน โดยไม่ได้เป็นการชี้แนะหรือชักชวนให้นักลงทุนทำการซื้อหรือขายหลักทรัพย์ หรือตราสารทางการเงินใดๆ ที่ปรากฏในรายงาน

### Index Futures Focus

SET50 Index Futures	Contract Month	Settle Price			Open Interest								
		08-Feb-19	07-Feb-19	Change	08-Feb-19	(+/-)	07-Feb-19	(+/-)	06-Feb-19	(+/-)	05-Feb-19	(+/-)	04-Feb-19
S50G19	Feb 2019	1,097.30	1,100.10	-2.8 -0.25 %	285	-6.86 %	306	3.38 %	296	4.23 %	284	0.35 %	283
S50H19	Mar 2019	1,093.00	1,096.80	-3.8 -0.35 %	208,589	1.69 %	205,117	-3.95 %	213,548	2.80 %	207,727	-2.03 %	212,038
S50J19	Apr 2019	1,087.50	1,089.50	-2 -0.18 %	77	-6.10 %	82	-1.20 %	83	18.57 %	70	0.00 %	70
S50M19	Jun 2019	1,086.90	1,090.80	-3.9 -0.36 %	20,427	-0.46 %	20,521	4.83 %	19,575	1.35 %	19,315	-0.96 %	19,502
S50U19	Sep 2019	1,083.00	1,087.30	-4.3 -0.4 %	7,136	-0.74 %	7,189	2.73 %	6,998	0.14 %	6,988	0.14 %	6,978
S50Z19	Dec 2019	1,082.40	1,086.10	-3.7 -0.34 %	2,860	3.40 %	2,766	3.29 %	2,678	3.00 %	2,600	-0.73 %	2,619

### Block Trade Focus

#### Most Active Volume(Contract)

Single Stock Futures	Contract Month	* Volume (Contract)	Settle Price			Open Interest								
			08-Feb-19	07-Feb-19	Change	08-Feb-19	(+/-)	07-Feb-19	(+/-)	06-Feb-19	(+/-)	05-Feb-19	(+/-)	04-Feb-19
TMBH19	Mar 2019	41,899	2.26	2.26	0.00 0.00 %	91,796	-4.18 %	95,802	-2.10 %	97,854	-3.15 %	101,037	3.96 %	97,189
WHAH19	Mar 2019	15,898	4.30	4.36	-0.06 -1.38 %	15,536	-27.36 %	21,389	-1.09 %	21,624	-13.71 %	25,060	19.74 %	20,928
WHAU19	Sep 2019	14,500	4.27	4.33	-0.06 -1.39 %	8,001	-62.79 %	21,501	2.38 %	21,001	0.00 %	21,001	0.00 %	21,001
TMBM19	Jun 2019	12,516	2.26	2.26	0.00 0.00 %	14,047	-10.88 %	15,762	-5.97 %	16,762	3.07 %	16,262	-5.53 %	17,214
JASH19	Mar 2019	10,677	5.46	5.04	0.42 8.33 %	51,159	13.10 %	45,232	16.78 %	38,732	2.92 %	37,632	7.12 %	35,132
TRUEH19	Mar 2019	9,271	5.19	5.19	0.00 0.00 %	52,700	8.14 %	48,732	21.27 %	40,185	0.01 %	40,179	1.26 %	39,680
SIRIH19	Mar 2019	8,240	1.29	1.29	0.00 0.00 %	176,607	0.73 %	175,320	-0.63 %	176,424	-0.08 %	176,563	0.64 %	175,448
QHH19	Mar 2019	8,143	3.01	2.98	0.03 1.01 %	13,658	-18.07 %	16,671	28.19 %	13,005	4.00 %	12,505	-0.38 %	12,553
TRUEM19	Jun 2019	6,637	5.22	5.14	0.08 1.56 %	65,169	-4.38 %	68,156	1.48 %	67,159	0.00 %	67,162	0.01 %	67,153
ITDH19	Mar 2019	6,127	2.54	2.52	0.02 0.79 %	21,564	5.24 %	20,491	-0.12 %	20,516	0.24 %	20,466	2.72 %	19,925

#### Most Active OI (Contract)

Single Stock Futures	Contract Month	Volume (Contract)	* Open Interest								Settle Price			
			*08-Feb-19	(+/-)	07-Feb-19	(+/-)	06-Feb-19	(+/-)	05-Feb-19	(+/-)	04-Feb-19	08-Feb-19	07-Feb-19	Change
SIRIH19	Mar 2019	8,240	176,607	0.73 %	175,320	-0.63 %	176,424	-0.08 %	176,563	0.64 %	175,448	1.29	1.29	0 0 %
BLANDM19	Jun 2019	509	157,237	-0.32 %	157,734	0.00 %	157,733	-0.01 %	157,741	0.33 %	157,221	1.69	1.68	0.01 0.6 %
TMBH19	Mar 2019	41,899	91,796	-4.18 %	95,802	-2.10 %	97,854	-3.15 %	101,037	3.96 %	97,189	2.26	2.26	0 0 %
BLANDH19	Mar 2019	1,781	86,805	-1.11 %	87,776	0.00 %	87,776	0.56 %	87,283	0.06 %	87,230	1.69	1.70	-0.01 -0.6 %
TRUEM19	Jun 2019	6,637	65,169	-4.38 %	68,156	1.48 %	67,159	0.00 %	67,162	0.01 %	67,153	5.22	5.14	0.08 1.56 %
TRUEH19	Mar 2019	9,271	52,700	8.14 %	48,732	21.27 %	40,185	0.01 %	40,179	1.26 %	39,680	5.19	5.19	0 0 %
JASH19	Mar 2019	10,677	51,159	13.10 %	45,232	16.78 %	38,732	2.92 %	37,632	7.12 %	35,132	5.46	5.04	0.4 8.33 %
APU19	Sep 2019	23	49,232	0.05 %	49,209	1.03 %	48,709	0.00 %	48,709	1.04 %	48,209	7.19	6.98	0.2 3.01 %
BANPUH19	Mar 2019	1,431	44,004	1.12 %	43,518	-1.13 %	44,017	-0.45 %	44,216	-2.00 %	45,119	16.71	16.90	-0.2 -1.1 %
TPIPLH19	Mar 2019	818	40,849	1.88 %	40,095	0.00 %	40,095	0.01 %	40,089	0.01 %	40,085	2.08	2.09	-0.01 -0.5 %

## Block Trade Focus

### Top Gainer (Underlying)

Stock	Close	Change	
		(Baht)	(%)
THCOM	8.65	0.55	6.79
JAS	5.55	0.35	6.73
BEC	6.50	0.20	3.17
INTUCH	57.00	1.50	2.70
QH	3.06	0.08	2.68
BDMS	23.90	0.60	2.58
ADVANC	188.00	4.50	2.45
BEAUTY	7.80	0.15	1.96
LH	10.90	0.20	1.87
KCE	31.50	0.50	1.61

### Top Loss (Underlying)

Stock	Close	Change	
		(Baht)	(%)
STEC	22.20	-0.70	-3.06
CPF	26.75	-0.75	-2.73
BANPU	16.60	-0.30	-1.78
IVL	47.50	-0.75	-1.55
KBANK	199.00	-3.00	-1.49
SAWAD	52.00	-0.75	-1.42
AAV	4.26	-0.06	-1.39
WHA	4.28	-0.06	-1.38
AMATA	21.80	-0.30	-1.36
MINT	38.00	-0.50	-1.30

## TFEX Trade Value by Investor Type

### SET50 Index Futures

Date	Foreign Investor			Local Institutions			Local Investor			Total	
	Long	Short	Net	Long	Short	Net	Long	Short	Net	Volume	OI
08/02/2019	43,747	44,138	-391	47,206	49,905	-2,699	110,246	107,156	3,090	201,199	239,374

### Precious Metal Futures

Date	Foreign Investor			Local Institutions			Local Investor			Total	
	Long	Short	Net	Long	Short	Net	Long	Short	Net	Volume	OI
08/02/2019	7,133	2,456	4,677	5,598	5,596	2	7,644	12,323	-4,679	20,375	39,309

### Currency Futures

Date	Foreign Investor			Local Institutions			Local Investor			Total	
	Long	Short	Net	Long	Short	Net	Long	Short	Net	Volume	OI
08/02/2019	0	2	-2	10	254	-244	2,513	2,267	246	2,523	25,449